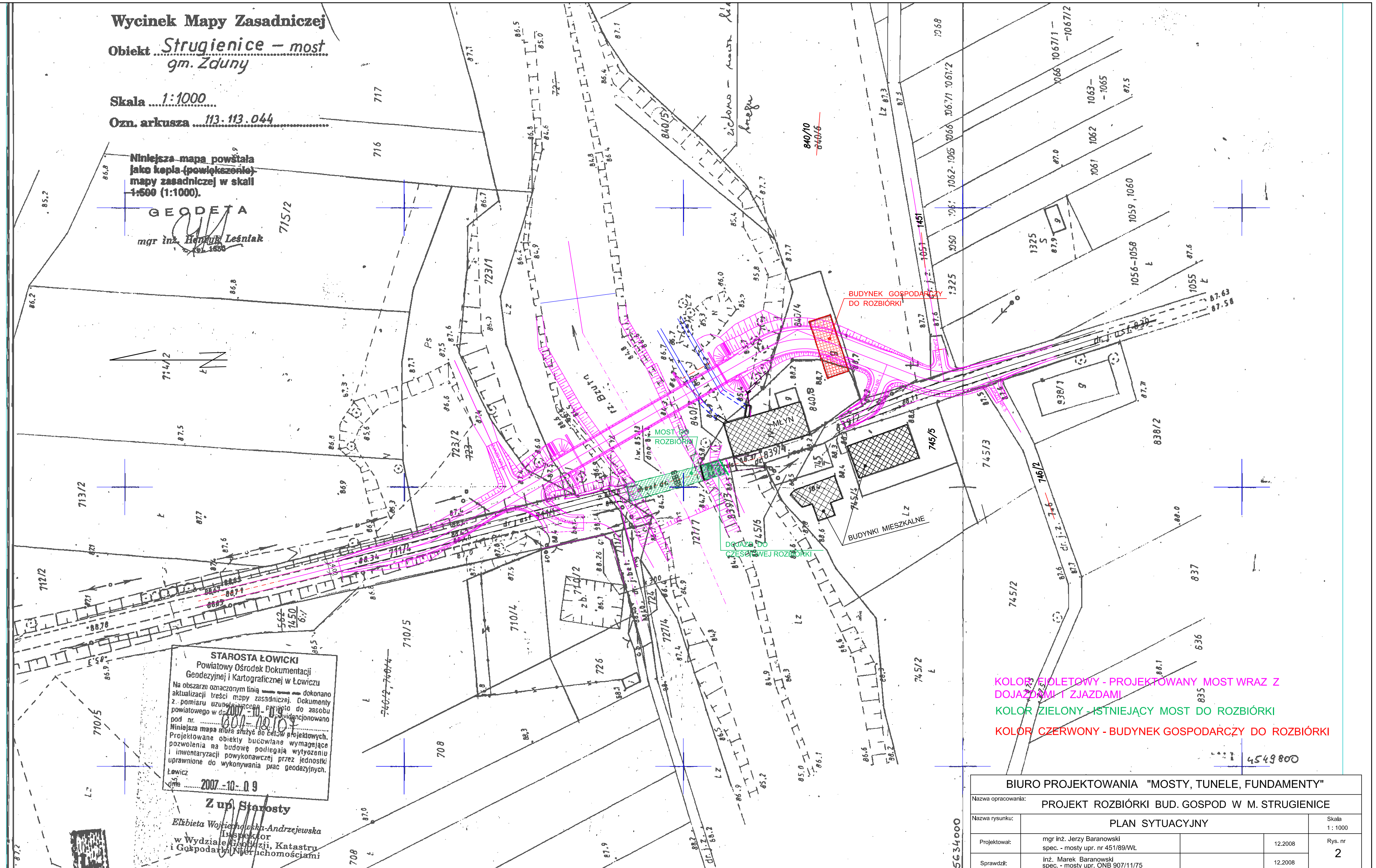

BIURO PROJEKTOWANIA "MOSTY, TUNELE, FUNDAMENTY"				
Nazwa opracowania:	PROJEKT ROZBIÓRKI BUD. GOSPOD W M. STRUGIENICE			
Nazwa rysunku:	PLAN SYTUACYJNY			Skala 1 : 1000
Projektował:	mgr inż. Jerzy Baranowski spec. - mosty upr. nr 451/89/WŁ		12.2008	Rys. nr 2
Sprawdził:	inż. Marek Baranowski spec. - mosty upr. ONB 907/11/75		12.2008	